



Universidad
Autónoma
de Nayarit

UAN/SPPI/014/2023
Tepic, Nayarit; 10 de enero de 2023.
ASUNTO: Remisión del
4to. informe trimestral, FAM 2022.

Dr. Eduardo Gerardo Rosas González
Director de Fortalecimiento Institucional, DGESUI.
P R E S E N T E

Por medio del presente me permito hacer entrega del 4to. informe trimestral de avance de obra, con recursos del Fondo de Aportaciones Múltiples (FAM) ejercicio 2022; correspondiente al periodo 01 de octubre al 31 de diciembre del 2022.

Se envía anexo el formato debidamente firmando y se realiza la entrega vía correo electrónico a las siguientes direcciones: rocioc@nube.sep.gob.mx, cenrique.sanchez@nube.sep.gob.mx, jcarlosv@nube.sep.gob.mx y dfi.dgesui@nube.sep.gob.mx.

Así mismo se adjuntan los contratos de las obras en las cuales se comprometió el recurso, el cual se ejecutará antes del 31 de marzo del 2023. Lo que respecta a los remanentes y rendimientos se reintegrarán a la TESOFE, cuyos comprobantes se harán llegar una vez realizado el procedimiento.

Sin más por el momento, agradezco su atención y el apoyo que brinda a nuestra institución.

Reciba un cordial saludo.

ATENTAMENTE

"POR LO NUESTRO A LO UNIVERSAL"

M.S.P. Erick Martín Jiménez Godoy
Secretario de Planeación, Programación e Infraestructura



Universidad
Autónoma
de Nayarit

SECRETARÍA DE PLANEACIÓN,
PROGRAMACIÓN E INFRAESTRUCTURA

C.c.p. Expediente

Secretaría
de Planeación,
Programación
e Infraestructura

Torre de Rectoría 2do. Piso
Ciudad de la Cultura "Amado Nervo"
C.P. 63000 Tepic, Nayarit
Tel.: 311 211 88 00 ext. 8786

2022

FAM

FONDO DE APORTACIONES MÚLTIPLES

DIRECCIÓN GENERAL DE EDUCACIÓN SUPERIOR UNIVERSITARIA
 DIRECCIÓN DE FORTALECIMIENTO INSTITUCIONAL
 SUBDIRECCIÓN DE FOMENTO INSTITUCIONAL DEPARTAMENTO DE INFRAESTRUCTURA FÍSICA

Trimestre reportado

4to.

FECHA DE CORTE: 31/12/2022

REPORTE DESCRIPTIVO DEL INFORME DE AVANCE MENSUAL

DATOS DE LA UNIVERSIDAD



Nombre: Universidad Autónoma de Nayarit
 Entidad federativa: Nayarit
 Clave Inst 911: 18MSU0019M

Nombre: Erick Martín Jiménez Godoy
 Cargo: Secretaria de Planeación y Programación
 Teléfono: 01 (311) 211 8800, ext. 8789
 Correo electrónico: erik.jimenez@uan.mx

RESPONSABLES

Planeación

Obras y Mantenimiento

Nombre: Stephany Quezada González
 Cargo: Directora de Obra Universitaria
 Teléfono: 01 (311) 211 8800, ext. 8638
 Correo electrónico: stepy33@hotmail.com

DATOS DEL AVANCE DEL PROYECTO

OBRA CONCLUIDA

Prioridad	Nombre del proyecto	Tipo de proyecto				Monto autorizado	Monto ejercido	Remanente	Alcance del proyecto en cuanto a espacios físicos, metros cuadrados y tipo de proyecto ¹			Acciones que sustentan el avance ²	Acciones por realizar	% de avance	Fechas ³		Observaciones	¿Es susceptible de ser inaugurada? (Causas)	Si ya fue inaugurada		Cuenta con Actes			
		Obras de construcción	Equipo	Asesorías y viajes	Mantenimiento				Proyecto sustentable	Espacio/ equipo	Cantidad				Metros cuadrados	Inicio			Término	¿Cuenta con fotos del evento?	¿Quién y cuándo inauguró?	Entrega- Recepción (Acta friquito)	Acta Administrativa de Entrega- Recepción	Monto de Acta Administrativa
1	Edificio de aulas (segunda etapa), Unidad Académica de Enfermería	x				\$ 8,701,602.00	\$ 4,760,818.32	\$ 3,940,783.68	Aulas	3	163.00	A la fecha del corte se realizó el pago de anticipo del 50%, pago de estimación 1 y pago de estimación 2, con las respectivas retenciones.	40%	27/09/22	10/02/23	El monto contratado antes del 31 de diciembre del 2022, es por la cantidad de \$ 8,563,721.59, por lo que el reintegro de este proyecto será de \$ 117,880.41 más los rendimientos financieros.								
			Otros	2	812.00																			
			Sanitarios	2	54.00																			
			Cubiculos	3	54.00																			
			TOTAL	10	1093.00																			
2	Edificio para laboratorios (segunda etapa) en la Unidad Académica de Ciencia Químico Biológicas y Farmacéuticas	x				\$ 4,130,022.00	\$ 1,230,512.86	\$ 2,899,509.14	Áreas comunes	1	25.00	Se firmó el contrato no UAN-SPPI-DOU-OP-007-2022 y se realizó el pago correspondiente al anticipo del 30%...	15%	21/12/22	20/02/23	El monto contratado antes del 31 de diciembre 2022, es de \$ 4,101,709.54, por lo que el reintegro de este proyecto será por \$ 28,312.46, más rendimientos financieros.								
			Sanitarios	1	54.00																			
			Laboratorios	4	272.00																			
			Otros	1	486.00																			
			TOTAL	7	837.00																			
						\$12,831,624.00	\$5,991,331.18	\$6,840,292.82																

Dra. Norma Elena Galván Meza, Rectora

Arq. Stephany Quezada González, Directora de Obra Universitaria

1 Se capturarán los espacios que caracterizan a la obra o proyecto. Se podrán anexas tantas fotos como sea necesario.
 2 En esta sección se redactará de forma breve y concisa los trabajos a realizar, mismos que se verán reflejados en el reporte fotográfico.
 3 Es importante que las fechas de inicio y término estén actualizadas. Todas en dos dígitos: dd, mm y aa.

2022

FAM
FONDO DE APORTACIONES MÚLTIPLES

DIRECCIÓN GENERAL DE EDUCACIÓN SUPERIOR UNIVERSITARIA
DIRECCIÓN DE FORTALECIMIENTO INSTITUCIONAL
SUBDIRECCIÓN DE FOMENTO INSTITUCIONAL/DEPARTAMENTO DE INFRAESTRUCTURA FÍSICA

Trimestre reportado

4to.

FECHA DE CORTE: 31/12/2022

REPORTE FOTOGRÁFICO DEL INFORME DE AVANCE MENSUAL



Porcentaje de avance

40%

1 Nombre de la obra: Edificio de aulas (segunda etapa), Unidad Académica de Enfermería

CROQUIS DE LOCALIZACIÓN

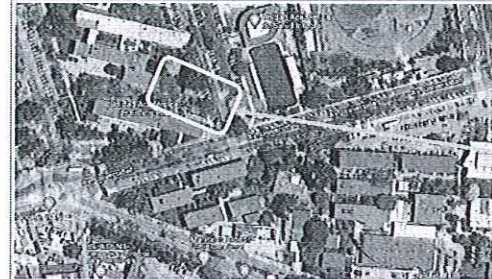

Unidad Académica de Enfermería

UBICACIÓN DE LA OBRA O PROYECTO

AV. DE LA CULTURA S/N COL. CENTRO C.P. 6300, TEPIC, NAYARIT.
Unidad Académica de Enfermería

FOTOS

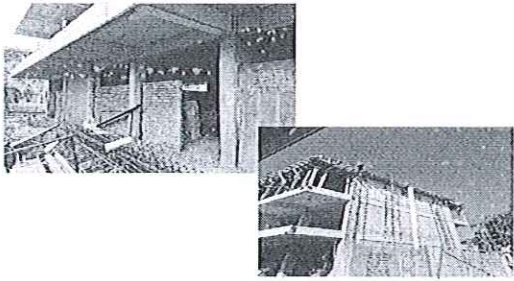

F1: Fachada principal

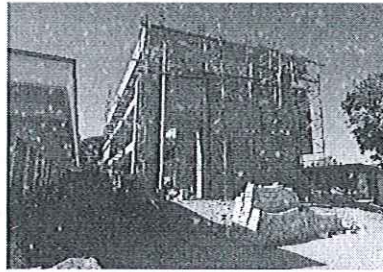

F2: lateral

Comentarios de los trabajos realizados:

Terminación de colado en losa de azotea, construcción de pretes y colocación de hormigón para nivelación en azotea. Habilitado de estructura de acero para escalera. Albañilería muros y castillos, acabados en planta alta.

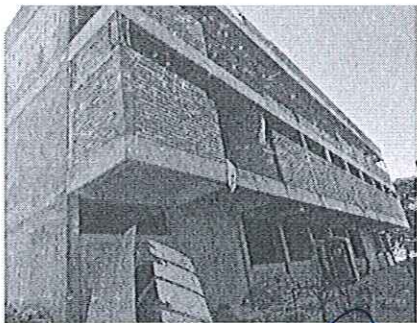

F3: Fachada posterior

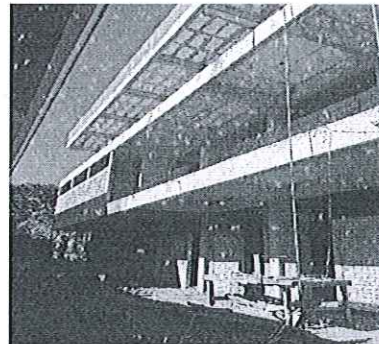

F4: Entrada

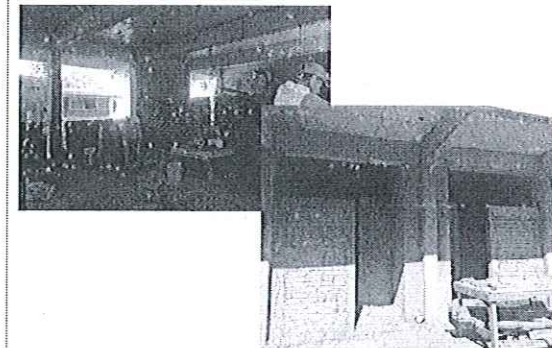

F5: Interior de aula

Dra. Norma Liliana Gertrud Meza, Rectora

Arq. Stephany Quezada González, Directora de Obra Universitaria

* Es muy importante que se anexe reporte fotográfico de todas las obras. Para ello se anexa una pestaña, se podrán copiar tantas pestañas como sea necesario. Para equipamiento, mantenimiento y adecuaciones, en especial, se recomienda que se capture la misma toma, mismo ángulo y lugar para el antes, durante y después de la obra

2022

FAM
FONDO DE APORTACIONES MÚLTIPLES

DIRECCIÓN GENERAL DE EDUCACIÓN SUPERIOR UNIVERSITARIA
DIRECCIÓN DE FORTALECIMIENTO INSTITUCIONAL
SUBDIRECCIÓN DE FOMENTO INSTITUCIONAL/DEPARTAMENTO DE INFRAESTRUCTURA FÍSICA

Trimestre reportado

4to.

FECHA DE CORTE: 31/12/2022

REPORTE FOTOGRÁFICO DEL INFORME DE AVANCE MENSUAL



Porcentaje de avance

15%

2 Nombre de la obra: **Edificio para laboratorios (segunda etapa) en la Unidad Académica de Ciencia Químico Biológicas y Farmacéuticas**

CROQUIS DE LOCALIZACIÓN



UBICACIÓN DE LA OBRA O PROYECTO

AV. DE LA CULTURA S/N COL. CENTRO C.P. 6300, TEPIC, NAYARIT.
Unidad Académica de Ciencias Químico Biológicas y Farmacéuticas.

FOTOS



F1: Fachada principal

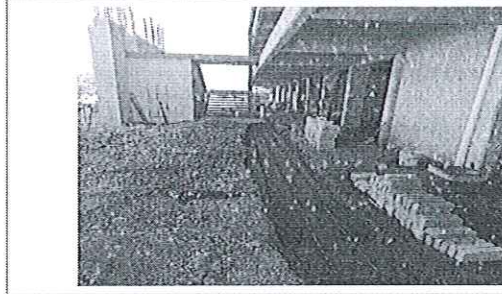

F2: lateral

Comentarios de los trabajos realizados:
Obra en proceso teniendo a la fecha, cimentación en muros interiores, cimentación en muro exterior, muros y castillos.



F3: Fachada posterior

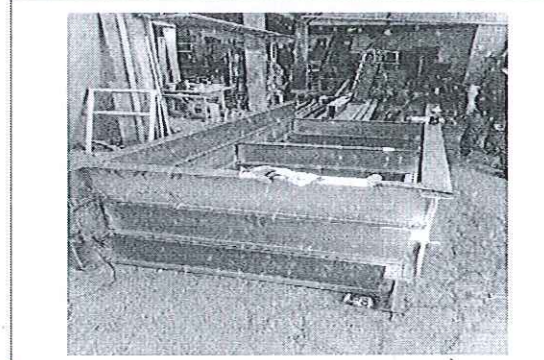

F4: Entrada

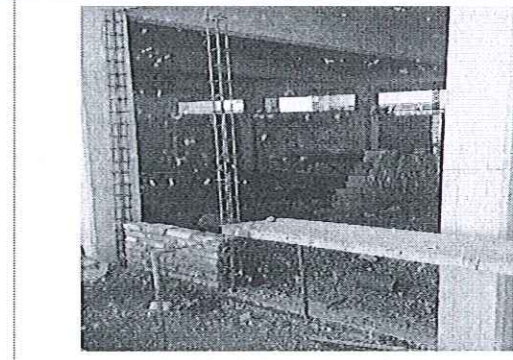

F5: Interior de aula

Dña. Norma Liliana Delán Meza, Rectora

Arq. Stephany Quezada González, Directora de Obra Universitaria

* Es muy importante que se anexe reporte fotográfico de todas las obras. Para ello se anexa una pestaña, se podrán copiar tantas pestañas como sea necesario. Para equipamiento, mantenimiento y adecuaciones, en especial, se recomienda que se capture la misma toma, mismo ángulo y lugar para el antes, durante y después de la obra